Ekosystemtjänster och gräsmarker - introduktion

Landsbygdsnätverket 17/3 2020

Åsa Wolgast Broberg, Näringsdepartementet

Nya CAP - några ingångar på EU-nivå

- Två fonder – en strategisk plan
- Mer självbestämmande till MS
- Uppföljning efter nyckeltal istället för regler
- Budgeten minskar - sannolikt
- Ökat fokus på miljö och klimat – oklart hur
- Utökade grundvillkor ersätter förgröning - undantag och utformning oklar
- Obligatoriskt att även ha miljö- eller klimatstöd inom pelare 1

Tre allmänna mål och nio specifika mål

Främja en smart, motståndskraftig och diversifierad jordbrukssektor som garanterar livsmedels-försörjningen

Förbättra den socio-ekonomiska strukturen i landsbygds-områden

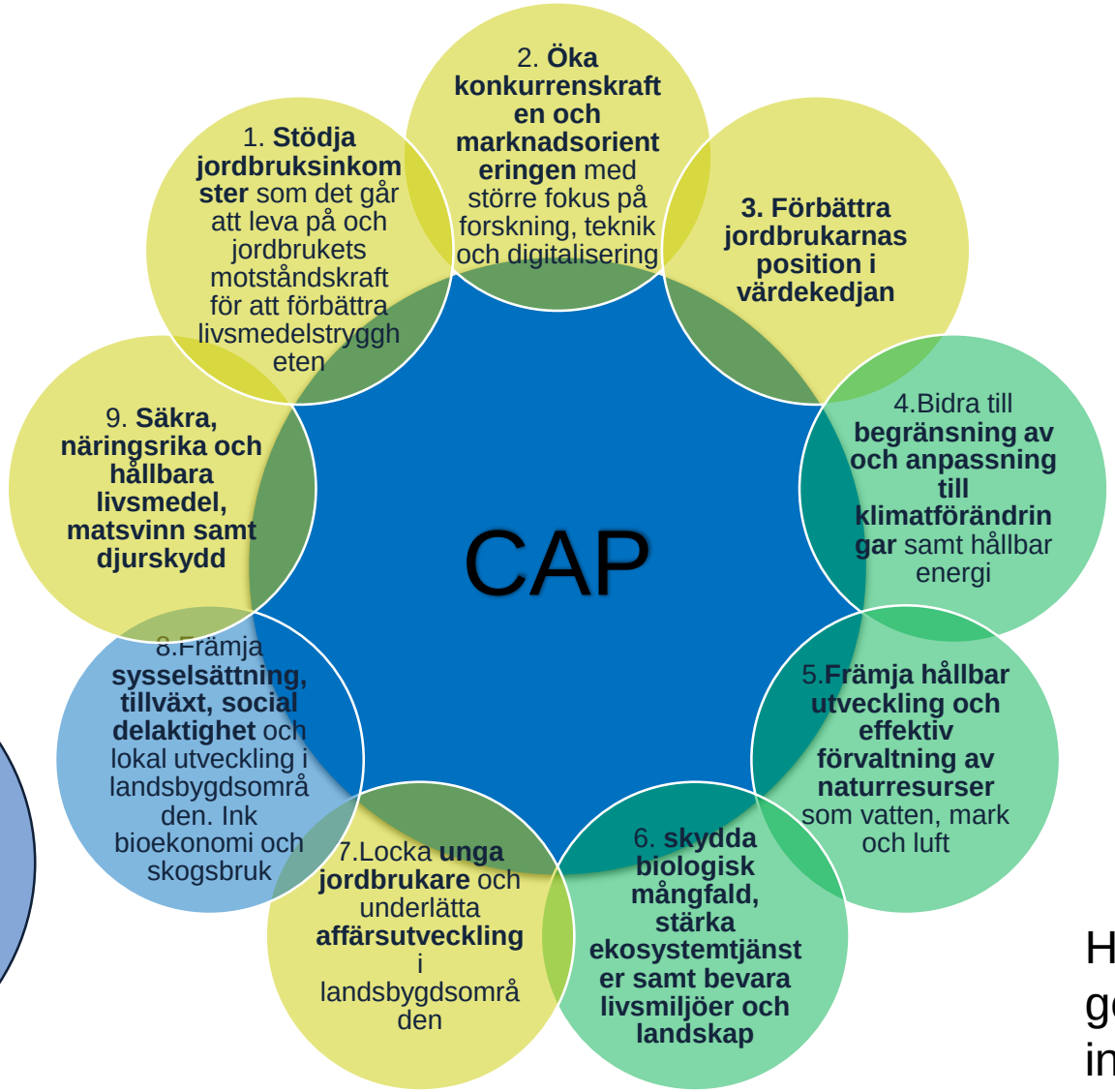

Stödja miljövård och klimatåtgär-der och bidra till unionens miljö- och klimatrela-terade mål.

Horisontellt mål: Modernisera sektorn genom att främja och utbyta kunskap, innovation och digitalisering

Nya CAP - svenska tankar

- Står bakom en höjd ambition inom miljö och klimat
- Livsmedelsstrategin, landsbygdspolitiken och klimatmålen är ”nya” svenska prioriteringar där CAP kan innehålla viktiga instrument
- Förenkling - effektivisering - mindre risker
- Grundvillkor och ersättningar behöver samspela effektivt
- Det kommer bli förändringar av landsbygdsprogrammet
- Stöden kan inte lösa alla de utmaningar vi har, prioritering krävs

Process för strategisk plan

- SWOT-analys → Bruttobehov (2019)
- Bruttobehov → Nettobehov (april2020)
- Utformning av åtgärder och strategisk plan för Sverige (ca sept 2020)
- Strategisk plan hos KOM för godkännande (hela 2021)
- Budget och ersättningsnivåer
  - när det är möjligt med hänsyn till MFF och svenska budgetförhandlingar

Vilka förändringar är tänkbara?

OBS – mycket är fortfarande oklart, t ex:

Regelverk från KOM
MFF-budget
Svensk budget
Svenska prioriteringar och KOM’s godkännande
Åtgärdsutformning, kontroll o sanktionssystem
Grundvillkor
Programstart och övergångsregler

Pelare 2
idag

Pelare 1
idag

Bårdsstö

Obs ej skalenlig

Regeringskansliet

Pelare 2

Pelare 1

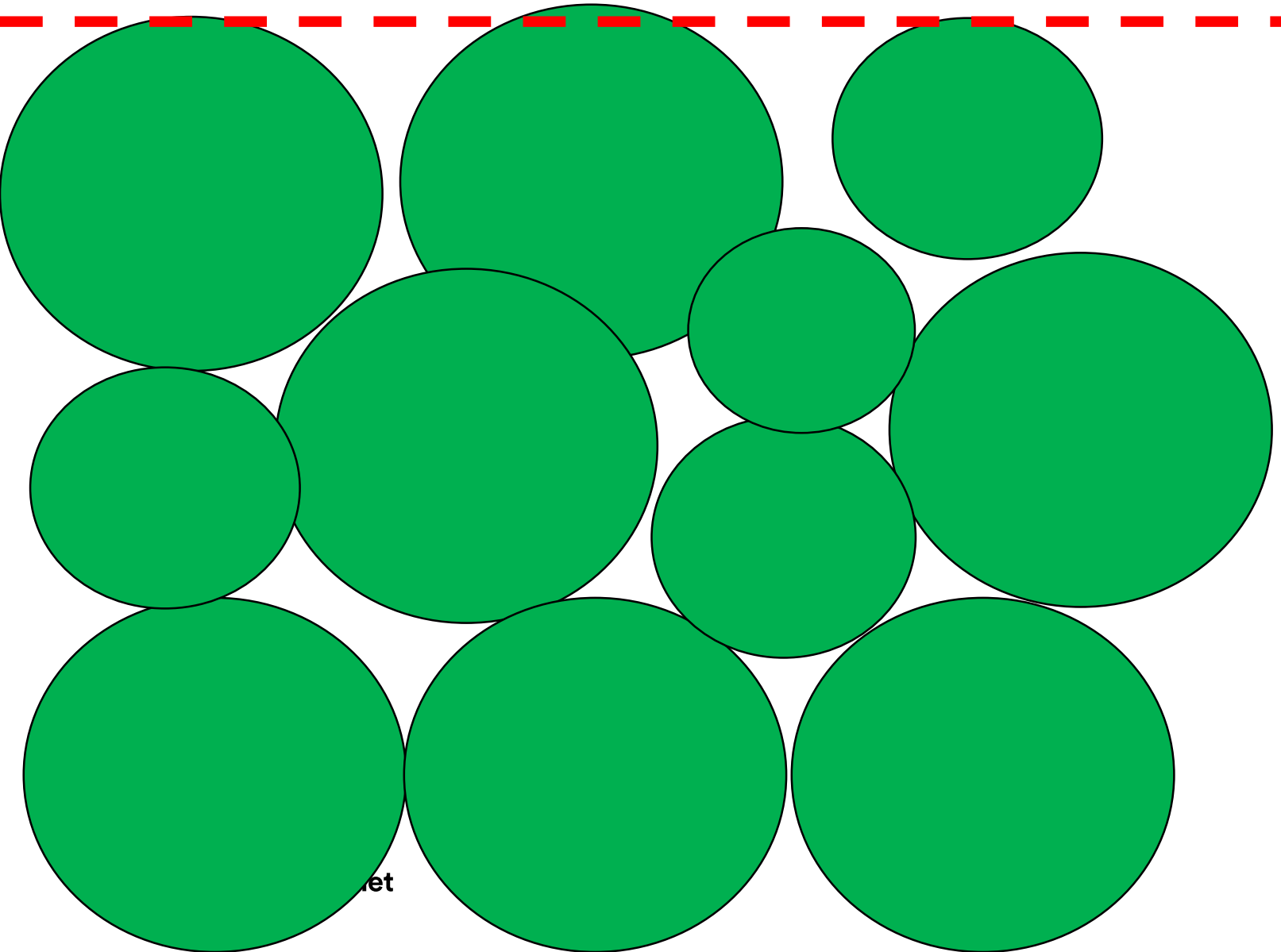

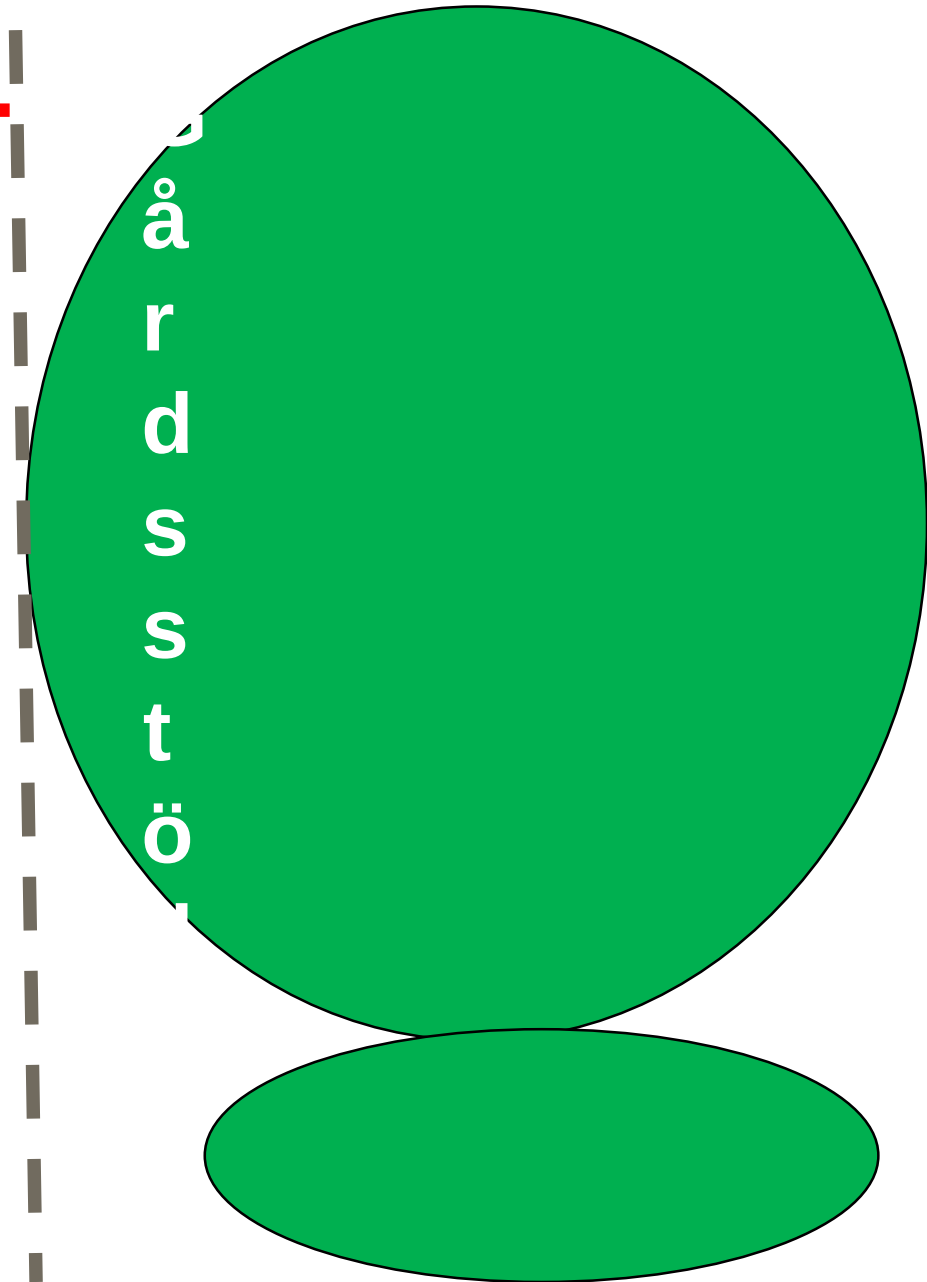

Pelare 2 från 2022,
OBS principskiss

Pelare 1 från 2022

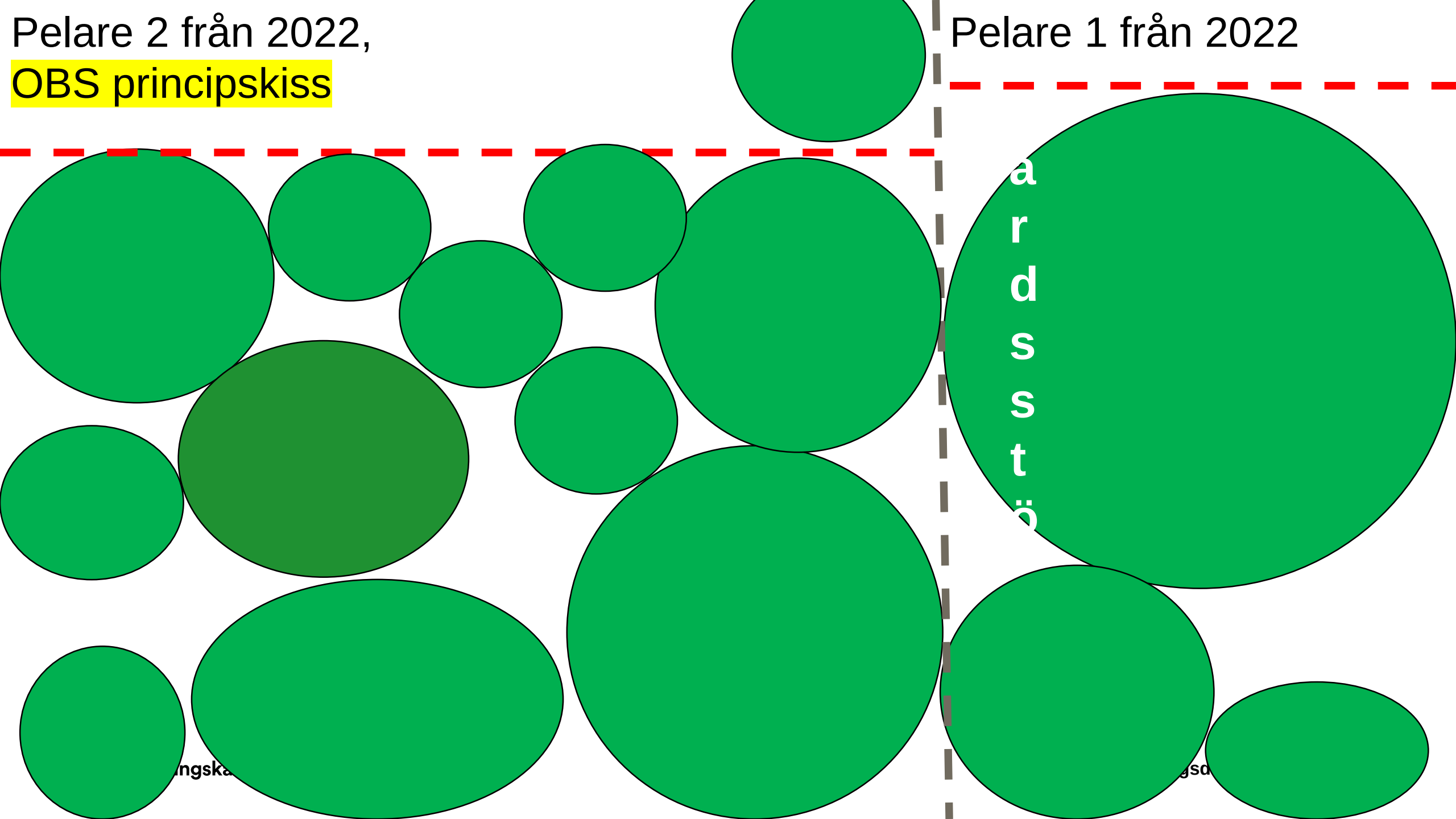

Olika möjligheter framöver

- Prioritering mellan olika ekosystemtjänster/marker/produktion?
- Breda eller spetsiga åtgärder i CAP?
- Grundvillkor eller stöd?
- Vilka insatser vore lättare att hantera med nationellt system?
- Resultat- eller värdebaserade ersättningar i liten skala – för vilka insatser kan ett sådant system vara mer samhällsekonomiskt effektivt och rimligt?
- Förenkling av olika regelverk för ökad lönsamhet, lägre administrativa kostnader, ökad flexibilitet och mindre risk för fel
- Hur kan ökad kunskap, samverkan och innovation bidra till bättre måluppfyllelse?
- Insatser för att utveckla marknadskanaler och konsumentutbildning

Vår uppgift är att se helheten!

Tack!